



GrupoEi
Comercio
Exterior



¿QUIENES SOMOS?

Grupo Ei destaca en el ámbito del **Comercio Exterior** con más de 35 años de experiencia, facilitando la **logística** y el **almacenaje** con una presencia consolidada a nivel nacional. Nos enfocamos en **simplificar** y **optimizar** el **comercio global** a través de soluciones integrales y contacto único.





MÁS QUE UNA AGENCIA ADUANAL

Nuestros servicios van más allá de trámites aduanales. Simplificamos cadenas de suministro combinando nuestra experiencia en aduanas, transporte, almacenamiento y gestión de inventarios, todo bajo un solo punto de contacto.



LARGA TRAYECTORIA

Más de tres décadas liderando en el sector.



PRESENCIA NACIONAL

30 oficinas y 18 Patentes de Agentes Aduanales, abarcando los principales puertos, fronteras y aeropuertos en México.



PRESENCIA EN USA

Almacenes en las fronteras principales: San Diego, Nogales, Laredo y El Paso, Tx .

SERVICIOS INTEGRALES, UN SOLO CONTACTO

Ofrecemos estrategias personalizadas que combinan tecnología avanzada y un profundo conocimiento del sector:



LOGÍSTICA GLOBAL

Transporte Marítimo, Aéreo, Terrestre, Ferrocarril e Intermodal.



SERVICIOS ADUANALES AVANZADOS

Desde la gestión de Incoterms hasta la determinación y pago de contribuciones.



SOPORTE LEGAL Y FISCAL

Asesoría Integral para garantizar un blindaje jurídico y Fiscal eficiente.

CASOS DE ÉXITO



Servicios de Agenciamiento Aduanal durante 7 años



Más de 1,200 contenedores en 2023



Despachos en 24 horas



Más de 80 arrastres en 2024



Más de 10 años de servicios inhouse.





ESTRUCTURA OPERATIVA

CAPACIDADES OPERACIONALES

Contamos con un amplio Comité de Clasificación, Logística y Ejecutivos de Cuenta, trabajando en conjunto para asegurar operaciones fluidas y exitosas.

SOPORTE JURÍDICO CONTINUO

Nuestro Equipo Legal siempre brindando Asesoría en Comercio Exterior diseñando estrategias de protección contra costos por sanciones innecesarias.

DESARROLLO DE TECNOLOGÍA

Somos una empresa digitalizada que utiliza tecnología de vanguardia para automatizar procesos, brindando acceso en tiempo real a indicadores clave y datos operativos, lo que aumenta la visibilidad y eficiencia de tu operación.



Plataforma de Rastreo Operacional (PRO)

Nuestra plataforma permite que todas tus operaciones sean controladas de manera digital, con rastreo en tiempo real y sistema de reporte.



ADMINISTRACIÓN
CENTRALIZADA



INFORMACIÓN
EN TIEMPO REAL



HISTORIAL DE
TRAMITES

COMPROMISO CON LA EXCELENCIA ▶▶

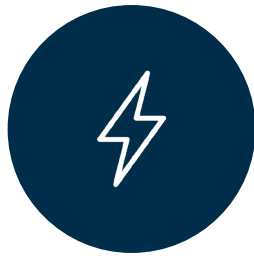

Energía

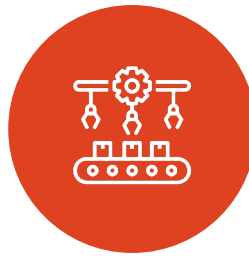

Manufactura e Immex



Construcción



TOSHIBA



中国电建
POWERCHINA

NEOEN



tetakawi

BOHN



Grupo Cano





Nuestra misión es liderar en el mercado a través de la Innovación, el compromiso con la calidad y un servicio al cliente excepcional, reflejado en cada interacción y operación que realizamos



Comercial



Agrícola y
Perecedero



Minería



CLIENTE



SERVICIOS:

Despacho Agencia Aduanal



Despacho Aduanal y Transporte Terrestre



Despacho Agencia Aduanal



Despacho Agencia Aduanal



Despacho Agencia Aduanal, Transporte Terrestre y Asesoría Legal



Despacho Agencia Aduanal



Despacho Agencia Aduanal



Despacho Agencia Aduanal y Almacenaje



Transporte Marítimo y Terrestre, Despacho Agencia Aduanal y Almacenaje



Despacho Agencia Aduanal y Transporte Terrestre



Consultoría en Comercio Exterior



Despacho Agencia Aduanal

GrupoEi
Comercio Exterior

PROYECTOS
DESTACADOS
2020 - 2024



PROYECTOS:

- **2023 MEXICALI**
Ensenada Sector: Energía
- **2023 YUMA/MEXICALI**
Yuma/Mexicali Sector: Energía
- **2023 VALLADOLID**
Quintana Roo Sector: Energía
- **2023 GASODUCTO ROSARITO**
Baja California Sector: Energía
- **2024 PACHAMAMA**
Aguascalientes Sector: Energía
- **2020 MINERÍA**
ACTUAL Laredo y El Paso, Tx. Sector: Minería
- **2020 MINERÍA**
ACTUAL Laredo y Manzanillo Sector: Minería
- **2022 AUTOMOTRIZ**
ACTUAL El Paso, Tx. Sector: Automotriz
- **2022 AUTOMOTRIZ**
ACTUAL Manzanillo y Ensenada Sector: Automotriz
- **2024 PROYECTO FORD**
Chihuahua Sector: Construcción
- **2024 COMPONENTES ELECTRÓNICOS**
El Paso, Tx. Sector: Manufactura
- **2024 COMPONENTES ELECTRÓNICOS**
USA Sector: Manufactura

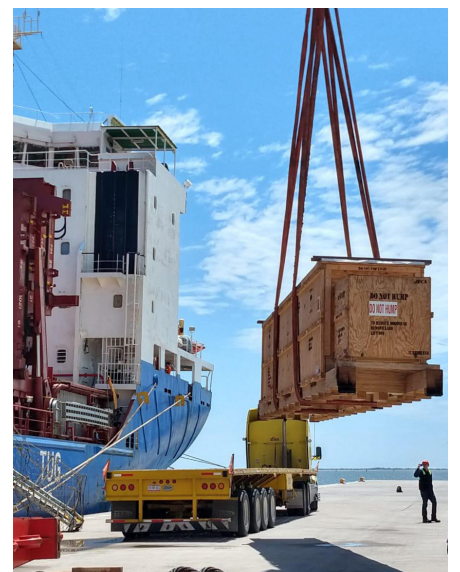
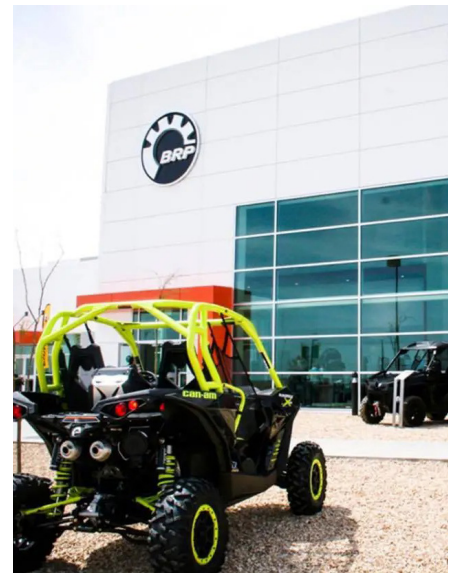
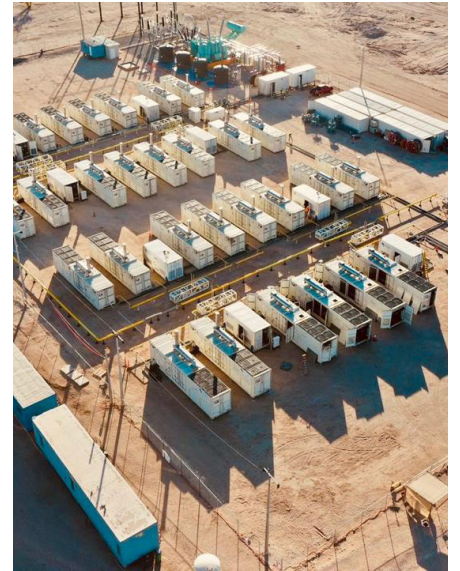



Av. Paseo de la Victoria No. 3651-A2
Col. Partido Senecú - Cd. Juárez, Chih., C.P. 32469

 (656) 688 • 0940

 www.grupoei.com.mx