CATÁLOGO

TRANSMECÁNICA EVEREST

HACEMOS POSIBLE LO IMPOSIBLE

DIRECCIÓN: Av. Laurel #204 Fracc. Industrial el Vergel Celaya Guanajuato México.

¡Contáctanos para más información!

TELÉFONOS. (461) – 614 – 2412 / (461) – 614 – 3650 / (461) – 611 - 0986

TRANSMECÁNICA EVEREST

HACEMOS POSIBLE LO IMPOSIBLE

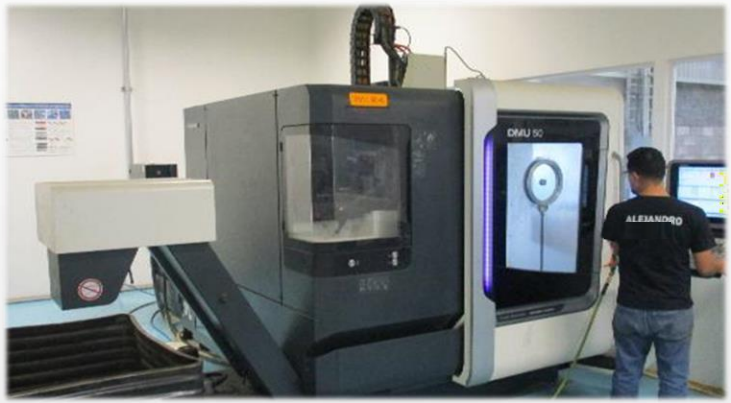

Nuestros servicios en:

Fabricación de Piezas

y

Componentes Metalmecánicos.

TRANSMECÁNICA EVEREST

Empresa Certificada en:

NORMA ISO 9001-2015

Y

NORMA AUTOMOTRIZ IATF 16949 - 2016

Certificate of Registration

This certifies that the Quality Management System of

TRANSMECANICA EVEREST, S.A. DE C.V.

AV. LAUREL #204
FRACC INDUSTRIAL EL VERGEL
Celaya, Guanajuato, 38110, Mexico

has been assessed by NSF-ISR and found to be in conformance to the following standard(s):

IATF 16949:2016

Scope of Registration:
Manufacture of metal-mechanical parts and components

Exclusions: Product Design

IATF Certificate Number: 0438234
Certificate Number: C002B11-251
Certificate Issue Date: 17-DEC-2021
Registration Date: 16-DEC-2021
Expiration Date *: 15-DEC-2024

Jennifer Mosecraft,
Senior Managing Director

NSF International Strategic Registrations
789 North Dixboro Road, Ann Arbor, Michigan 48105 | (888) NSF-9000 | www.nsf-isr.org

Certificate of Registration

This certifies that the Quality Management System of

TRANSMECANICA EVEREST, S.A. DE C.V.

AV. LAUREL #204
FRACC INDUSTRIAL EL VERGEL
Celaya, Guanajuato, 38110, Mexico

has been assessed by NSF-ISR and found to be in conformance to the following standard(s):

ISO 9001:2015

Scope of Registration:
Manufacture of metal-mechanical parts and components

Certificate Number: C002B11-251
Certificate Issue Date: 17-DEC-2021
Registration Date: 16-DEC-2021
Expiration Date *: 15-DEC-2024

Jennifer Mosecraft,
Senior Managing Director

NSF International Strategic Registrations
789 North Dixboro Road, Ann Arbor, Michigan 48105 | (888) NSF-9000 | www.nsf-isr.org

Nuestra: MISIÓN

Satisfacer las necesidades de nuestros clientes, integrando tecnología de vanguardia y desarrollando nuestro talento humano.

Nuestra: VISIÓN

Ser la mejor opción para nuestros clientes con la flexibilidad para afrontar los desafíos del mercado.

Nuestros: VALORES

- Proactivo
- Lealtad
- Trabajo en equipo

Nuestra: TECNOLOGIA

Transmecanica Everest cuenta con maquinaria de vanguardia para realizar una gran variedad de maquinados, desde piezas pequeñas y sencillas hasta piezas de gran tamaño y complejidad. Entre estas maquinas contamos con centros de maquinado de 3, 4 y 5 ejes simultáneos, hasta centros de maquinado tipo puente de gran capacidad.

CON MUCHO ORGULLO

Transmecánica Everest es una empresa 100 % Celayense Brinda empleo a más de **110** guanajuatenses

Buscando siempre la calidad y satisfacción de nuestros clientes, lo que nos ha llevado ha convertirnos en lo que somos ahora, por eso queremos decirles que en Transmecánica Everest…

"Hacemos posible lo imposible"

CONTEXTO DE LA ORGANIZACION

TRANSMECÁNICA EVEREST

Nuestra: COMPETENCIA.

Contamos con personal competente para procesos de Torneado, Fresado, Rectificado y de Ajuste.

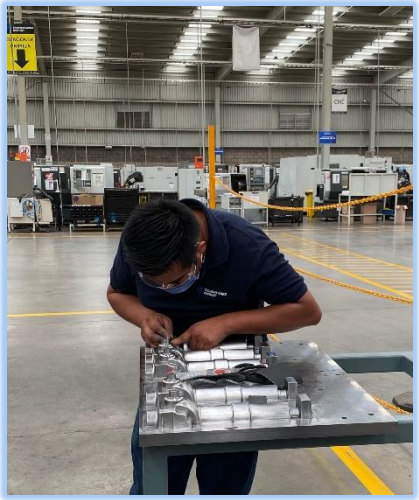

TRANSMECÁNICA EVEREST

Nuestro: ALCANCE.

Contamos con personal competente para procesos de Diseño y Desarrollo de Productos Nuevos.

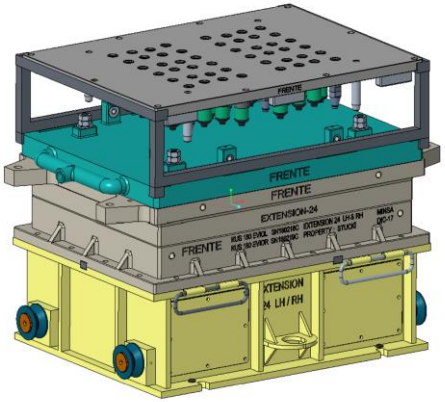

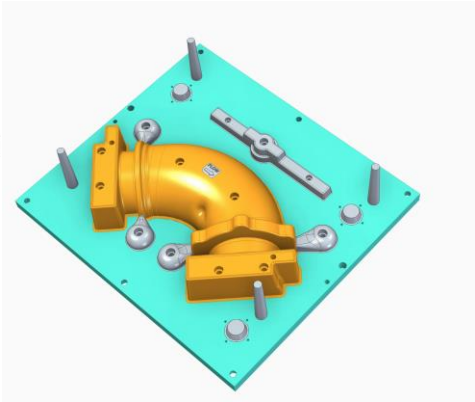

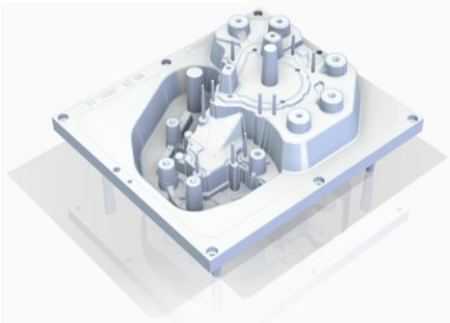

MEJORANDO E INNOVANDO.

Compromiso con nuestro personal, para el desarrollo de nuevas habilidades para los productos y servicios.

CAPACIDADES

TRANSMECÁNICA EVEREST

T- SCAN HAWK : ZEISS

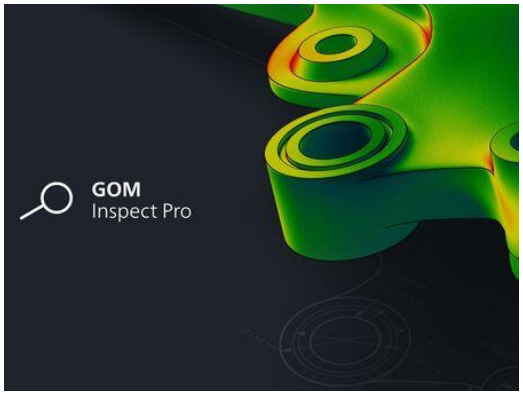

Modelo: T- SCAN HAWK
Alcance: malla 200 x 200 mm
Resolución: 0.01 mm.
Software: GOM INSPECT

TRANSMECÁNICA EVEREST

¡Nueva capacidad!
Transmecanica Everest Innova en su sistema de medición.
Brindando servicios de medición por scanner y ingeniería inversa
En productos de gran magnitud o difíciles en el proceso.

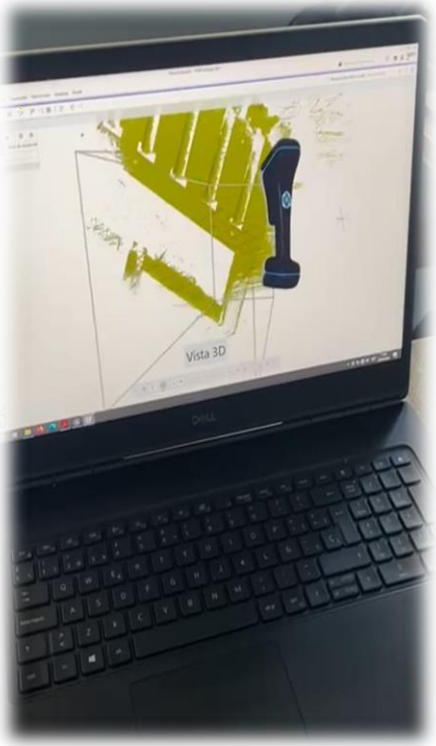

EQUIPO DE MEDICION: ESCANER

TRANSMECÁNICA EVEREST

¡Gran Capacidad Para Maquinados en Serie!

Capacidad para planeación en desarrollar productos y procesos complejos de manera continua

En nuestros procesos de Corte, Torneado, Fresado y Suajado.

PROCESOS DE PRODUCCION EN SERIE

TRANSMECÁNICA EVEREST

¡Algunos de Nuestros Productos!

Cumpliendo con los requerimientos más exigentes de nuestros clientes.

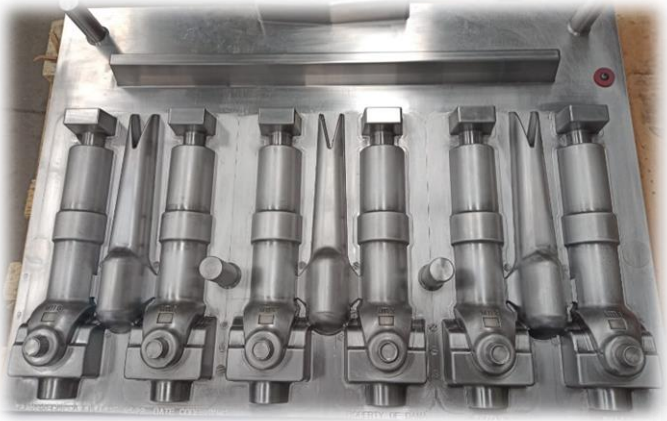

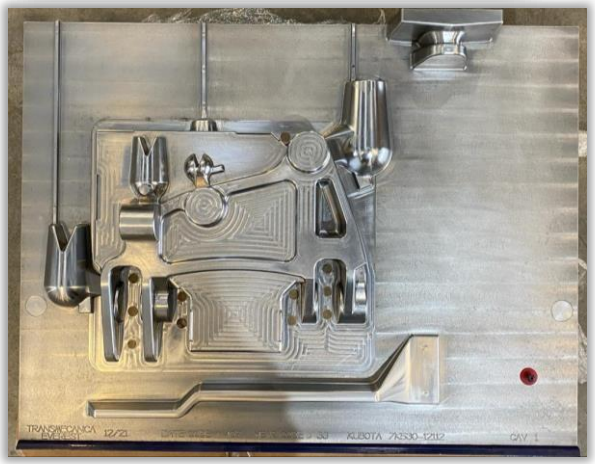

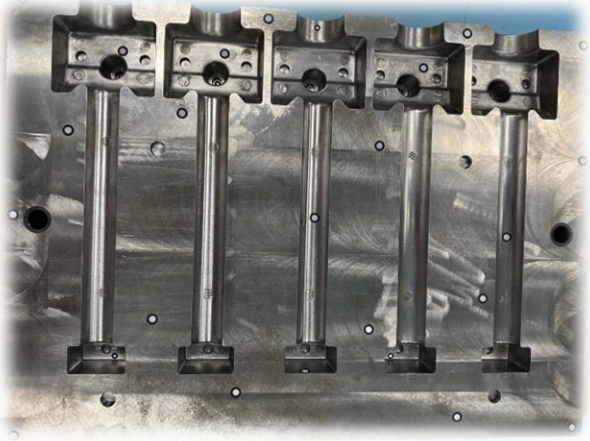

MUESTRAS DE HERRAMENTALES

TRANSMECÁNICA EVEREST

¡Algunos de Nuestros Productos!

Cumpliendo con los requerimientos más exigentes de nuestros clientes.

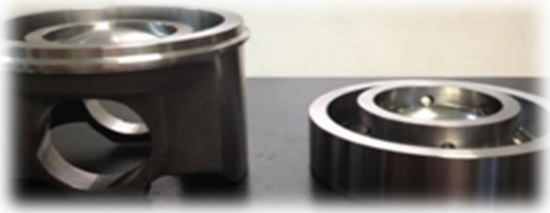

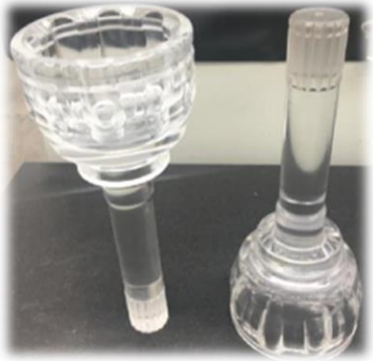

MUESTRAS DE PRODUCCION EN SERIE

TRANSMECÁNICA EVEREST

Galería de Equipos Para Maquinados

Centros de Torneado, Centros de Maquinado. Maquinas de 5 ejes DMG. Barrenadoras. Tornos Universales. Fresadoras. Rectificadoras.

TRANSMECÁNICA EVEREST

Prensas hidráulicas, Electroerosionadoras. Sierras cintas automáticas y manuales. Servicio de Soldadura Y Suajeadora

EQUIPOS DE MAQUINADO

TRANSMECÁNICA EVEREST

Galería de Equipos Para Maquinados

Centros de Maquinado Vertical de doble Columna.

TRANSMECÁNICA EVEREST

¡Con gran capacidad para placas moldes entre otros .!

HAITIAN GLU 23x30

ESPECIFICACIONES:

X = 3,200 mm Y = 2,200 mm
Z = 800 mm

HAITIAN GLU 18x30

ESPECIFICACIONES:

X = 3,200 mm Y = 2,200 mm
Z = 1000 mm

MAQUINAS DOBLE COLUMNA

TRANSMECÁNICA EVEREST

Nuestro: SISTEMA DE MEDICION

Realizar servicios de Ensayo, en la Magnitud Dimensional, para comprobar que nuestros productos cumplen con las especificaciones requeridas por Nuestros Clientes.

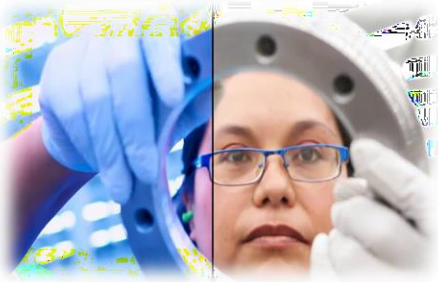

TRANSMECÁNICA EVEREST

Nos alineamos a los Requisitos de la norma **ISO/IEC 17025**, Referenciada a la Competencia para los Laboratorios de Ensayo y Calibración.

Llevando a cabo, una gestión para nuestro sistema de medición, en todos nuestros equipos de medición, referenciado a técnicas estadísticas del Manual de MSA. (Análisis del Sistema de Medición.)

SISTEMA DE MEDICION

TRANSMECÁNICA EVEREST

Maquina de Coordenadas CMM: MITUTOYO

Modelo: Crystal plus 776
***Alcance*:** Eje (X) 700 mm, Eje (Y) 700 mm y Eje (Z) 600 mm.
Resolución: 0.0001 mm.
Software: Mcosmo Básico

Maquina de Coordenadas CMM: ZEISS

Modelo: Spectrum 10/12/6
***Alcance*:** Eje (X) 1000 mm, Eje (Y) 1200 mm y Eje (Z) 600 mm.
Resolución: 0.0001 mm.
Software: calypso 2021

TRANSMECÁNICA EVEREST

Comparador Óptico: MITUTOYO

Modelo: PH-A-14
***Alcance*:** Eje (X) 200 mm y en Eje (Y) 100 mm
Resolución: 0.0001 mm.
Peso máximo: Peso Máximo de la Pieza 45 Kg
Proyección: 10 lentes de proyección.

Maquina de Visión por Escaneo: MARPOSS

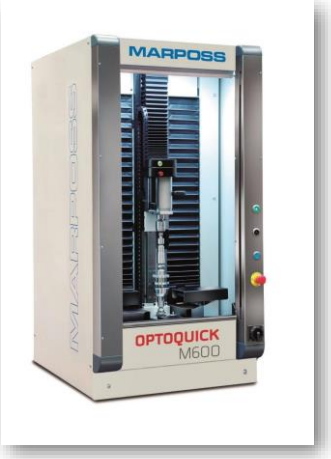

Modelo: Opto Quick M60 ***Alcance*:** rango de medición (dimensión máxima de la pieza) longitud (0-600 mm

diámetro (140 mm)

mm)
Resolución: 0.0001 mm.
Software: Marporss opto quick 2021

EQUIPOS DE MEDICION

TRANSMECÁNICA EVEREST

Contando con gran variedad equipos de medición, de menor a mayor exactitud.

- Máquina de medición por coordenadas
- Máquina de medición por escaneo de visión
- comparador óptico
- medidor de alturas
- calibrador pie de rey
- Micrómetros
- Indicadores de caratula y palanca entre otros.

TRANSMECÁNICA EVEREST

Dando soporte para la toma de decisión a los procesos de manufactura para revisión y verificación, en productos, equipos y métodos de medición para el seguimiento de los productos en serie de nuestros clientes.

EQUIPOS DE MEDICION

TRANSMECÁNICA EVEREST

Nuestros: Clientes

Tratamos a nuestros clientes con equidad.
La integridad en el mercado requiere que cada uno de nosotros trate a nuestros clientes con ética, equidad y en cumplimiento con todas las leyes aplicables. Nuestros contratos con los clientes siempre deberán reflejar la importancia y el valor que damos a su negocio

BILL FORGE
GKN
AAM
DANA
thyssenkrupp
MetalTechnologies
More than metal.
Impro
KOLBENSCHMIDT
RHEINMETALL AUTOMOTIVE
CIE Automotive
TUPY

TRANSMECÁNICA EVEREST

Nuestros: Clientes

Hoy en día hemos logrado lo que para muchos es imposible, para nosotros a sido pasos de éxito ganando la confianza de nuestros clientes.
Te invitamos a ser parte de esta experiencia trabajando juntos, cada día.

TREMEC
BorgWarner
DRAXTON
Mobility inspired
EVERCAST
HONDA
The Power of Dreams
CNH
nacobre
Gishner INC
Providing Human Values

NUESTROS CLIENTES

TRANSMECÁNICA EVEREST

Nuestra: Capacidad

Contando con 20 000 M2 en nuestra nave industrial para procesos de maquinados.

TRANSMECÁNICA EVEREST

Nuestra: Capacidad

La mejor optimización en espacios dentro del interior para activar nuevas líneas de producción.

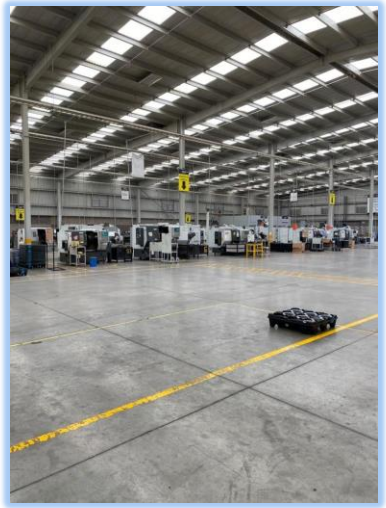

NUESTRAS INSTALACIONES

TRANSMECÁNICA EVEREST

Contacto: ATENCION A CLIENTE
Ing. Lorenzo Martínez Ferreira
Correo: direccion@Transmecanica.mx
Teléfono: 461) – 614 – 2412 / (461) – 614 – 3650 / (461) – 611 - 0986

Contacto: GERENTE DE VENTAS
Ing. Edgar Enrique Garcia Rodriguez
Correo: edgar.garcia@transmecanica.mx
Teléfono: (461) – 101- 1897

Contacto: ATENCION A CLIENTE, CALIDAD Y NVOS PROYECTOS.
Ing. Javier Efraín Hernández Gutiérrez.
Correo: javier.hernandez@transmecanica.mx
Teléfono: (461) – 266 – 8847

CONTACTOS